Bourse Éric Dewailly pour la mobilisation des connaissances en santé autochtone

Contexte

La bourse Éric Dewailly pour la mobilisation des connaissances en santé autochtone a été créée à l'hiver 2020 dans le cadre de la Chaire Littoral – la Chaire de recherche en partenariat Sentinelle Nord en approches écosystémiques de la santé. **Cette bourse vise à permettre aux étudiant·e·s œuvrant en santé autochtone, que cela soit avec une perspective de santé humaine ou de santé des écosystèmes, de mobiliser, de partager et de discuter des résultats finaux de leurs recherches aves les communautés autochtones impliquées dans leurs projets**. Des approches de mobilisation créatives et artistiques seront priorisées telles que la création d'une bande dessinée, d'une infographie ou d'une vidéo (voir Annexe 1 pour des exemples). Cette nouvelle bourse s'inscrit dans les orientations stratégiques universitaires et de la Faculté de Médecine en matière de santé durable, de responsabilité sociale et de santé mondiale, incluant la santé des Autochtones.

Discuter et partager les résultats de recherche aux membres des communautés et aux partenaires autochtones impliqués dans les projets de recherche sont des conditions essentielles à la recherche éthique, engagée socialement et orientée vers le développement durable. Ce sont des étapes importantes dans le cheminement personnel et professionnel des étudiant·e·s qui désirent acquérir des aptitudes et des compétences pour œuvrer en contexte autochtone.

Un peu d'histoire

Le fonds qui finance cette bourse a été créé à la suite du décès prématuré du Dr Éric Dewailly, professeur au Département de médecine sociale et préventive de l'Université Laval pendant plus de 20 ans. Le Dr Éric Dewailly a obtenu son diplôme de médecine de l'Université de Lille (France) en 1982 puis a complété sa spécialité en Santé Publique (CES, Amiens, 1983) ainsi qu'une résidence en santé communautaire (ULaval, 1985). Il est titulaire d'une maîtrise en épidémiologie (ULaval, 1987) et d'un doctorat en toxicologie (Lille, 1990). Éric Dewailly était un visionnaire et un homme attachant et passionné qui s'investissait entièrement dans tout ce qu'il entreprenait. Fortement animé par le désir de mettre de l'avant l'importance des partenariats et de la collaboration entre les chercheurs universitaires, les communautés et les organisations locales, Éric Dewailly a été un des pionniers de la recherche en santé environnementale et autochtone dans le Nord et ailleurs dans le monde. Co-fondateur de Nasivvik, le Centre pour la santé des Inuit et les changements environnementaux, il fut un leader dans la formation en recherche, le mentorat, ainsi que dans le renforcement des capacités des communautés autochtones.

Reconnu internationalement pour ses travaux en santé environnementale, les recherches du Dr Dewailly ont porté en grande partie sur l'impact des océans sur la santé : la contamination de la chaîne alimentaire aquatique et l'exposition des communautés locales aux métaux et aux polluants organiques persistants, les effets de ces contaminants sur les systèmes reproducteur, immunitaire, cardiovasculaire et nerveux, la contamination microbiologique et les toxines marines, et la nutrition et les bienfaits des aliments de la mer pour la santé de ces populations. Il a été l'un des premiers à mettre en lumière, dans les années 1980, l'impact de la pollution par les biphényles polychlorés (BPC) sur la santé des Inuit. Durant sa carrière, il a contribué de façon concrète et durable à l'amélioration de la santé des populations, particulièrement celles des régions nordiques. Il a aussi contribué à la production de plusieurs documentaires et outils de vulgarisation sur les résultats de ses recherches, le savoir autochtone et les réalités des communautés vivant de la mer.

Description de la bourse

Cette année, deux à trois bourses Éric Dewailly seront octroyées. Le montant pourrait varier entre 3000$ et 5000$ en fonction des projets proposés. Ces bourses sont non renouvelables et **s'adressent aux étudiant·e·s qui œuvrent dans le domaine de la santé autochtone et de la santé des écosystèmes en contexte autochtone**. La bourse vise à encourager les étudiant·e·s à partager et à discuter les résultats de leurs recherches dans les communautés autochtones impliquées dans leurs projets et ailleurs dans la région du projet. Avec cette bourse, nous couvrirons les frais pour un contrat avec un artiste visuel, un designer graphiste ou un réalisateur (ou proposition similaire) pour mettre en œuvre des projets de mobilisation des connaissances en lien avec vos résultats de recherche via la création d'un outil de communication original et novateur, soit une bande dessinée, une infographie, une affiche, une vidéo, un story-map ou tout autre support visuel de votre choix. Nous pouvons également vous soutenir pour diffuser votre outil via le site web et la page Facebook de la chaire Littoral dans votre région d'étude et ailleurs en Arctique ou auprès des Premières Nations. S'il reste des fonds, nous contribuerons à couvrir vos frais de déplacements pour que vous alliez présenter le fruit de ce travail aux communautés impliquées dans votre projet.

Critères d'admissibilité

- ✓ Remplir le formulaire ci-joint et proposer une esquisse de votre outil de mobilisation des connaissances basée sur les résultats de votre projet de recherche (voir Annexe A, point 10). La production de l'outil devra être réalisée entre juillet 2023 et mai 2024, ce qui implique que le projet de recherche soit suffisamment avancé (résultats à divulguer) pour pouvoir mener à la production de l'outil;
- ✓ Obtenir le soutien de vos partenaires communautaires pour le projet soumis;
- ✓ Un même projet peut être réalisé par plus d'un·e étudiant·e, toutefois la bourse n'est valable que pour un seul projet et devra donc être partagée entre les porteurs de projet s'il y en a plus d'un;
- ✓ Tous les étudiant·e·s qui soumettent un projet doivent :
    - Réaliser un projet de recherche en lien avec la santé autochtone, incluant la santé humaine ou bien la santé des écosystèmes en contexte autochtone;
    - Être inscrit·e·s à temps plein dans un programme d'études au 1er cycle (et avoir complété au moins la 2e année de ce programme), au 2e ou au 3e cycle, ou pour un stage postdoctoral à l'Université Laval pour l'année universitaire 2023/2024;
    - Obtenir le support de vos co-directeurs ou directrices de recherche (2e et 3e cycle, postdoctorat), ou de votre directeur ou directrice de programme (1er cycle) pour le projet soumis, qui souligne votre capacité à mener à terme ce projet et atteste de l'importance du projet dans votre cheminement académique.

Critères d'évaluation

1. Qualité de la vulgarisation du projet de recherche de l'étudiant·e et des résultats à mettre de l'avant dans l'outil de mobilisation (30%);
2. Potentiel éducatif/retombées de l'outil de mobilisation pour sensibiliser les communautés autochtones (et/ou les professionnels de la santé dans ces communautés) à des enjeux de santé environnementale et servir aux communautés autochtones (20%) ;
3. Description des partenaires autochtones et de leur implication dans le processus de création et/ou diffusion de l'outil (10%);
4. Originalité de l'outil de mobilisation des connaissances proposé et qualité des suggestions de scénarisation (15%);
5. Qualité de la stratégie de communication proposée: i.e. forme de l'outil, modes de diffusion, faisabilité

et inclusivité (10%);
6. Support des partenaires autochtones (p.ex. courriel, lettre de recommandation) (5%);
7. Contribution du projet au cheminement de carrière du ou des candidat·e·s (5%);
8. Support du directeur (Annexe B) (5%).

Constitution du dossier de candidature

Le dossier doit comporter les pièces suivantes :

- ✓ Le formulaire de description du projet complété (Annexe A – un seul formulaire par projet et non par candidat·e);
- ✓ Une esquisse de votre projet (voir point 10 de l'Annexe A);
- ✓ Une preuve écrite attestant du soutien de vos partenaires communautaires pour le projet proposé (un courriel est suffisant);
- ✓ Pour chaque candidat·e:
  - Un *curriculum vitae* abrégé (2 pages maximum);
  - Le formulaire du ou des directeur(s) ou directrice(s) de recherche ou de programme complété (Annexe B).

Date limite et dépôt du dossier

Vous devez soumettre votre dossier de candidature au plus tard le **31 mai 2023 à 21 h.** Tous les documents devront être réunis dans un seul document PDF (sauf ceux du ou des directeurs) et envoyés par courriel en mentionnant le nom de la bourse dans l'objet du courriel à l'attention de: Sara Bolduc, Professionnelle de recherche à la chaire Littoral, Courriel : sara.bolduc.2@ulaval.ca

Dates subséquentes et processus d'évaluation

Les candidatures seront évaluées par un comité. Le/la/les candidat·e·s du projet gagnant seront avisé·e·s **en juin 2023**, en vue de **débuter l'élaboration de l'outil à l'été ou à l'automne 2023.**

Pour toute information, veuillez contacter Sara Bolduc (Sara.bolduc.2@ulaval.ca).

Quelques exemples d'artistes visuels au Québec

- Estelle Villemin: https://www.estellevillemin.com/portfolio
- Chloé Germain Thérien: https://www.chloloula.com/portfolio
- Émilie Dubois, Impakt Scientifik : impaktsci.co/
- Noémie Ross : noemieross-19.webself.net/accueil
- Mylène Choquette : http://mayava.ca/portfolio/

Annexe 1

Affiches, infographies et fresques

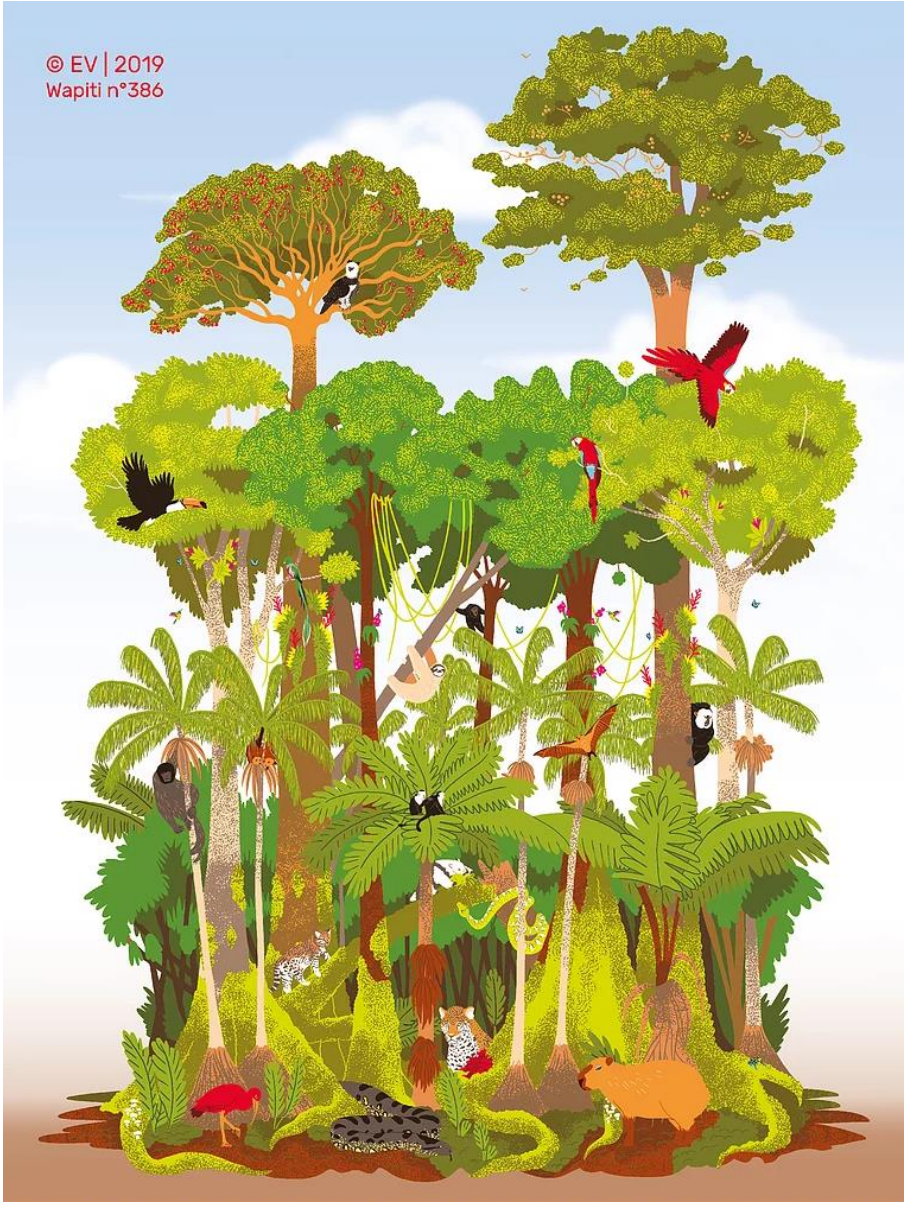

Estelle Villemin

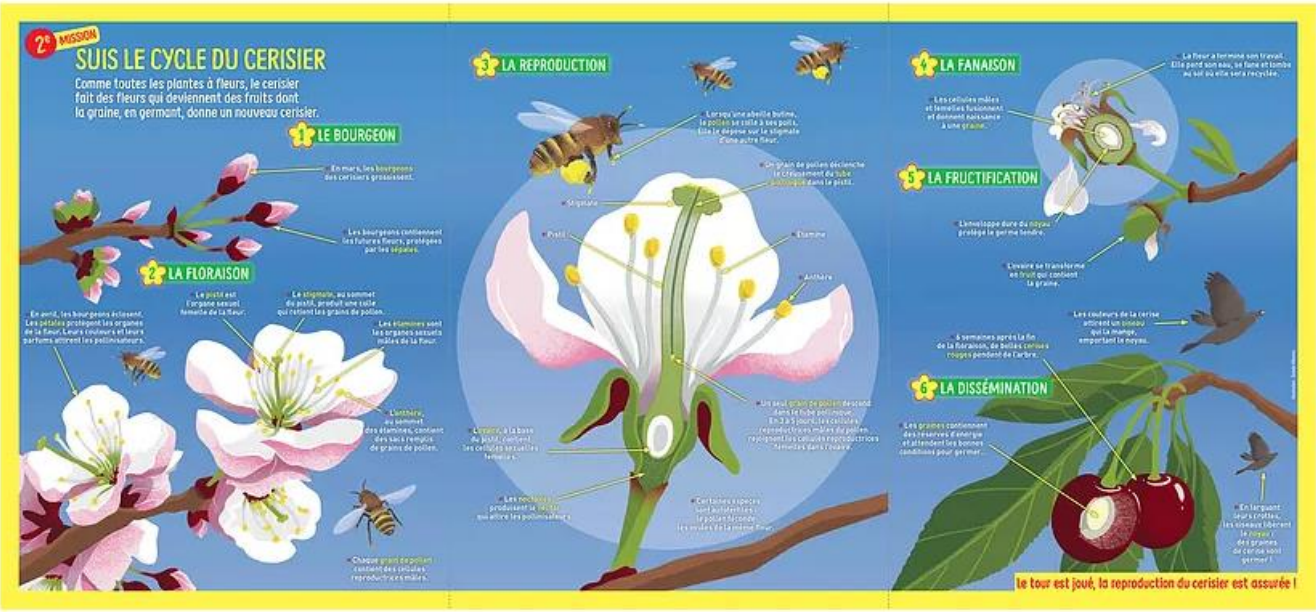

Estelle Villemin

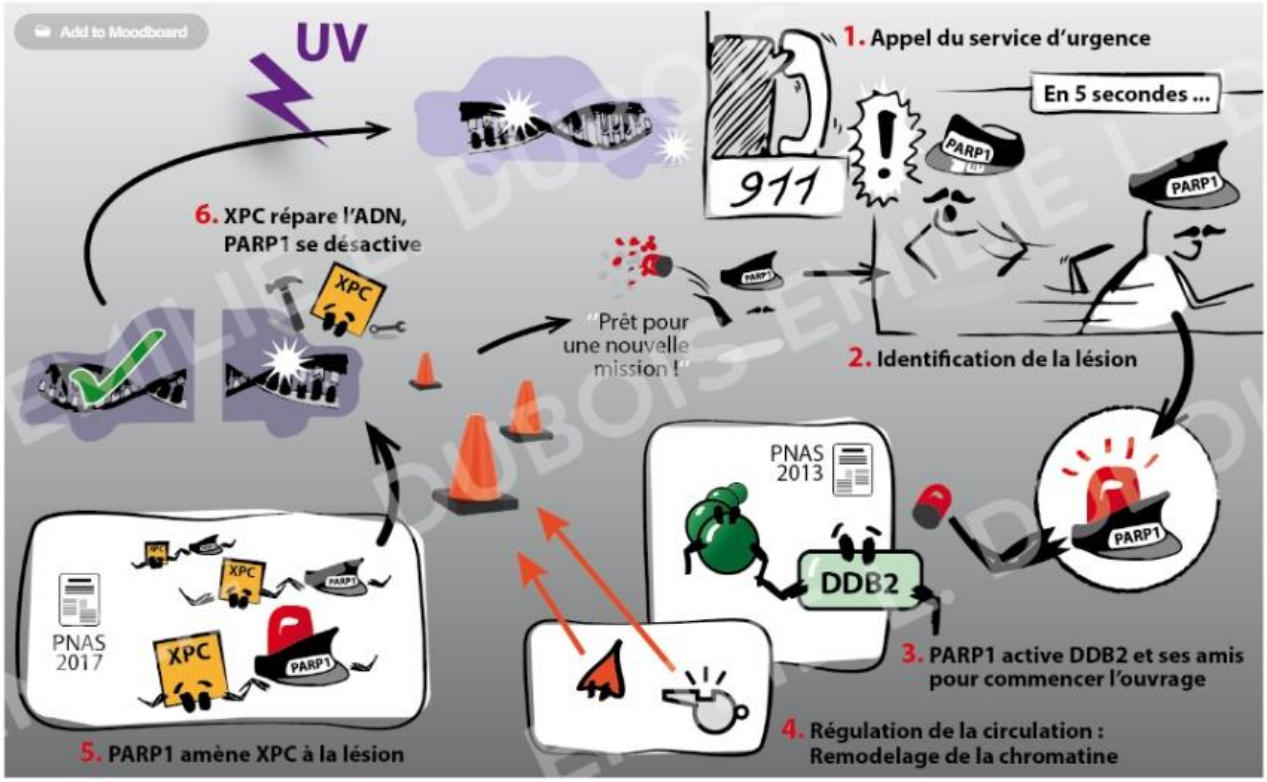

Impakt Scientifik

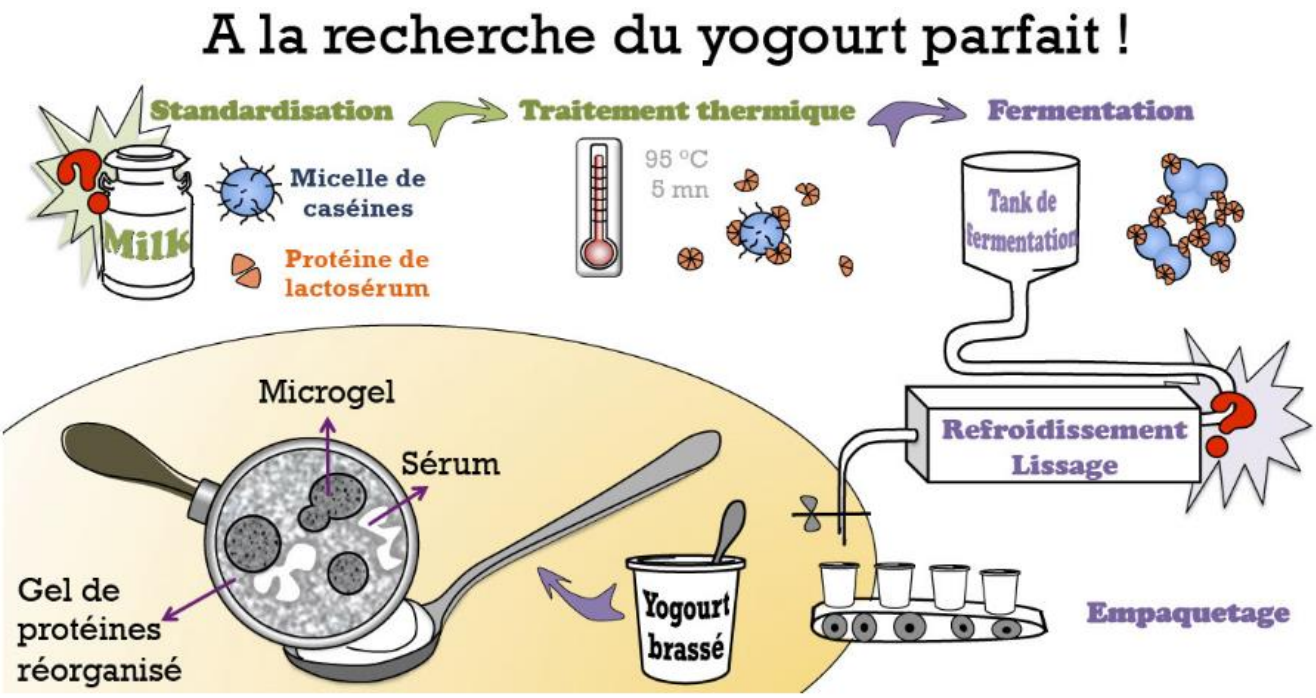

Impakt Scientifik

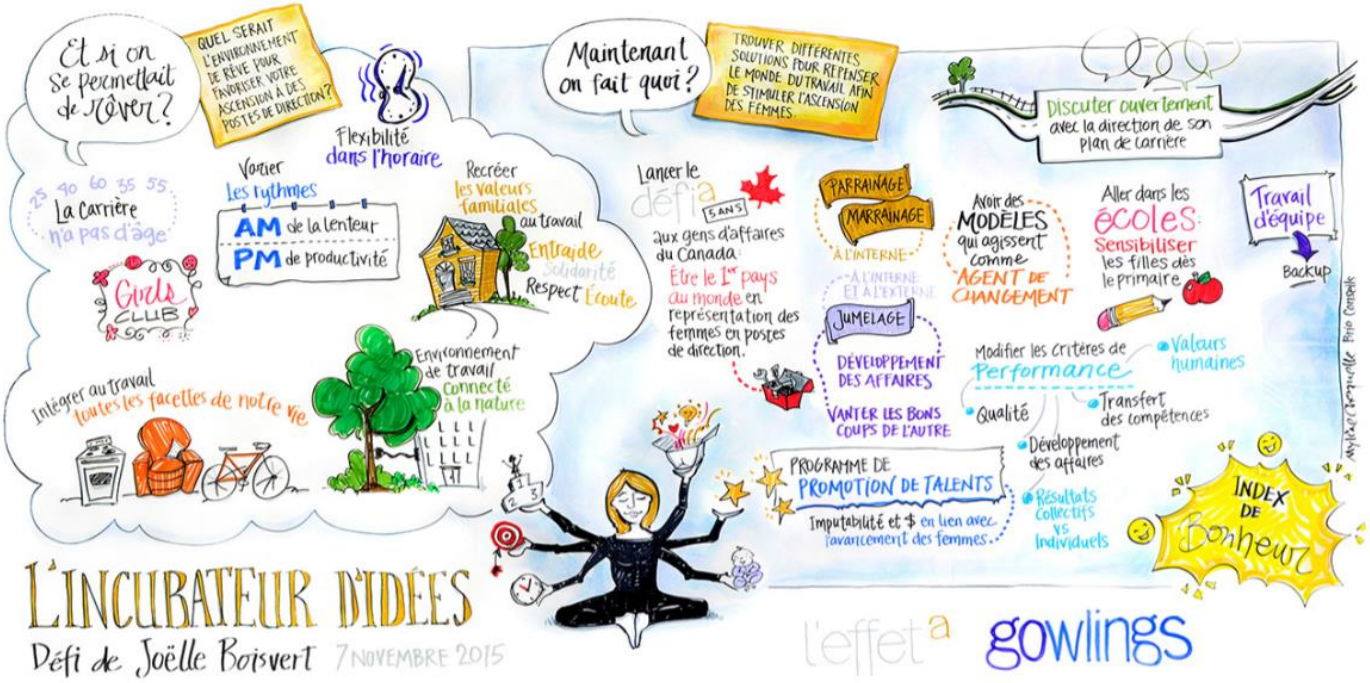

Mylène Choquette

Mylène Choquette

Bandes dessinées

Chloé Germain Thérien

Noémie Ross

Vidéos animées de Chloé Germain Thérien: https://www.chloloula.com/animations

Résumé graphique animé : https://www.behance.net/gallery/89126349/Sketchnoting-for-Agile-Tour-Qubec